



**MINISTÈRE  
DE L'ÉDUCATION  
NATIONALE,  
DE L'ENSEIGNEMENT  
SUPÉRIEUR  
ET DE LA RECHERCHE**

*Liberté  
Égalité  
Fraternité*

DGESCO B2-2, DNE SN2, équipe nationale de la DSI de  
l'académie Orléans-Tours, Classe Virtuelle Onde 24.4.0

**ONDE**

Outil numérique pour la direction d'école



MINISTÈRE  
DE L'ÉDUCATION  
NATIONALE,  
DE L'ENSEIGNEMENT  
SUPÉRIEUR  
ET DE LA RECHERCHE

*Liberté  
Égalité  
Fraternité*

# ONDE CLASSE VIRTUELLE VERSION 24.4.0

# Sommaire

## 1. Retour sur la version 24.3.0

## 2. Rappel des bonnes pratiques à suivre

## 3. Présentation de la version 24.4.0

a. Calendrier :

b. Évolutions :

- ✓ Prise en compte des UEE dans le calcul des effectifs
- ✓ Actualisation des fiches « pas à pas » publiées
- ✓ Création d'une fiche « pas à pas » dédiée à l'enregistrement des UEE.
- ✓ Ajout du nom d'usage de l'élève dans les éditions des certificats
- ✓ Intégration du nouveau logo du ministère
- ✓ Correction des bugs connus (ESMS et dispositif DII)

## 4. Prochaines échéances

# 1. Retour sur la version 24.3



## Rappel du contenu de la version :

- Suite du déploiement dans les ESMS :
  - Prise en compte des élèves scolarisés dans les écoles
    - Création de la classe de type UEE
    - Création du dispositif d'inclusion individuel (DII)
    - Rattachement de l'ESMS à l'UEE et au DII
    - Prise en compte des UEE dans les prévisions des effectifs
- Publication du guide utilisateur dédié aux directeurs des ESMS.

## Rappel du calendrier :

- Organisation de la classe virtuelle de la version 24.3. le 17/10/2024
- Généralisation du déploiement (04/11/2024 au 15/11/2024) sans phase pilote.

## 2. Retour sur les bonnes pratiques à suivre

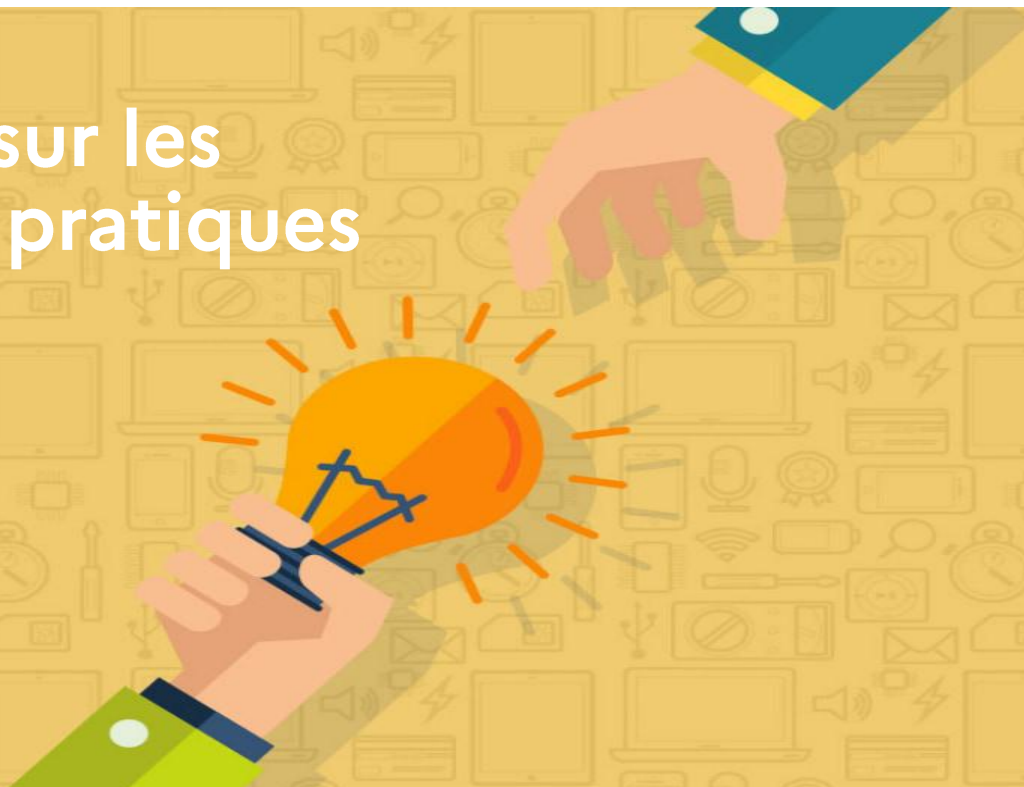

nb tickets soumis par mois/année

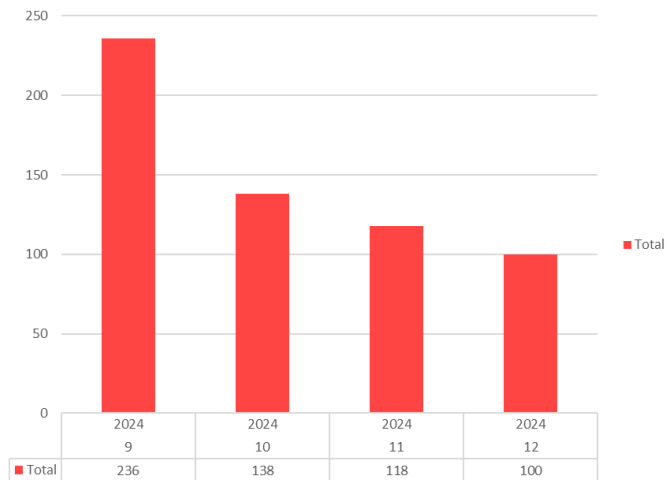

## Nette amélioration de la saisie des signalements.

### Pour rappel, lors de la saisie des signalements il est important de :

- Fournir les informations nécessaires :
  - Module fonctionnel.
  - Données du cas concerné. Ex. pour un élève : nom, prénom, date de naissance, INE, UAI...
  - Copies d'écran lisibles et explicites.
- Indiquer les actions menées
- Préciser les résultats obtenus
- Transmettre les logs si besoin
- Mettre le bon niveau de priorité et de sévérité

Volume des tickets résolus  
en moins de 2 jours

2023 : 33,9%  
2024 : 40,6%



# 3. Présentation de la version 24.4.0



## Calendrier :

- Généralisation :
  - Diffusion le 28 Janvier 2025
  - Fin du déploiement avant le 7 février 2025
- Remarque : Il n'y a pas de phase pilote pour cette version

## Contenu de la version :

- Prise en compte des UEE dans le calcul des effectifs
- Actualisation des fiches « pas à pas » publiées
- Création d'une fiche « pas à pas » dédiée à l'enregistrement des UEE.
- Ajout du nom d'usage de l'élève dans les éditions des certificats
- Intégration du nouveau logo du ministère
- Correction des bugs connus (ESMS et dispositif DII)

# Évolutions

## Prise en compte des UEE dans le calcul des effectifs → DASEN/IEN

Le calcul des effectifs prend désormais en compte les UEE (Unités d'Enseignement Externalisées)

Supérieur et de la Recherche
Écoles
Élèves
Directeur
Administration
Interfaces
Documentation
Accueil

Consultation d'un état d'effectifs constatés

**État du 07/01/2025**

Année scolaire 2024-2025  
 Date d'observation 02/01/2025  
 Date limite de validation 06/01/2025  
 Secteur PUBLIC  
 Niveau territorial Ecole sélectionnée  
 Nombre d'écoles 1

Affectations permanentes

Cycle	Niveau	Ordinaire								UEMA	UEFA	UEE		Total	Nb de Classes
		TPS	CYCLE I			CYCLE II		CYCLE III		INDETERM. INDETERM.	INDETERM. INDETERM.	TOUS CYC. TOUS NIV.	INDETERM. INDETERM.		
Effectifs non validés hors ULIS		0	0	0	0	0	0	0	0	0	0	0	0	0	0
Effectifs non validés ULIS		0	0	0	0	0	0	0	0	0	0	0	0	0	0
Effectifs validés hors ULIS		0	0	0	0	51	54	0	0	0	0	11	2	118	9
Effectifs validés ULIS		0	0	0	0	0	0	0	0	0	0	0	0	0	0
<b>Total</b>		<b>0</b>	<b>0</b>	<b>0</b>	<b>0</b>	<b>51</b>	<b>54</b>	<b>0</b>	<b>0</b>	<b>0</b>	<b>0</b>	<b>11</b>	<b>2</b>	<b>118</b>	<b>9</b>

Aucune affectation temporaire pour ce niveau territorial

Effectifs validés par les directeurs - [liste des écoles](#)  
 Effectifs non validés par les directeurs - [liste des écoles](#)

Édition de l'état

 [État des effectifs constatés - format tableau](#)

# Évolutions

## Prise en compte des UEE dans le calcul des effectifs → DASEN/IEN

Le calcul des effectifs prend désormais en compte les UEE (Unités d'Enseignement Externalisées) : Extraction format tableur

	A	B	C	D	E	F	G	H	I	J	K	L	M	N	O	P	Q
1	DIR SERVICES DEPARTEMENTAUX EN DU LOIR-ET-CHER																
2	État du 07/01/2025																
3	Année scolaire 2024-2025																
4	Date d'observation 02/01/2025																
5	Date limite de validation 06/01/2025																
6	Secteur PUBLIC																
7	Niveau territorial Ecole sélectionnée																
8	Nombre d'écoles 1																
9																	
10																	
11	Affectations permanentes																
12																	
13		Ordinaire								UEMA	UEEA	UEE		Total	Nb de Classes		
14	Cycle	CYCLE I				CYCLE II		CYCLE III		INDETERM.	INDETERM.	TOUS CYC.	INDETERM.				
15	Niveau	TPS	PS	MS	GS	CP	CE1	CE2	CM1	CM2	INDETERM.	INDETERM.	TOUS NIV.	INDETERM.			
16																	
17	Effectifs non validés hors ULIS	0	0	0	0	0	0	0	0	0	0	0	0	0	0	0	0
18	Effectifs non validés ULIS	0	0	0	0	0	0	0	0	0	0	0	0	0	0	0	0
19	Effectifs validés hors ULIS	0	0	0	0	51	54	0	0	0	0	0	11	2	118	9	
20	Effectifs validés ULIS	0	0	0	0	0	0	0	0	0	0	0	0	0	0	0	0
21	Total	0	0	0	0	51	54	0	0	0	0	0	11	2	118	9	
22																	

# Évolutions

## Prise en compte des UEE dans le calcul des effectifs → Directeur

Agrégation par niveau

 Consultation d'un état d'effectifs constatés

[XLS](#)
[Retour](#)

---

**État du 03/01/2025**

Année scolaire **2024-2025**  
 Date d'observation **02/01/2025**  
 Date limite de validation **06/01/2025**  
 Demande de l'EN ou du DASEN **Oui**  
 Date de validation **06/01/2025**  
 Date d'archivage **06/01/2025**

---

**Critères de ventilation**

Élèves répartis par niveau, classe (élèves répartis, admis définitivement et ayant un INE attribué ou vérifié)
 Agrégation par **Niveau** ▼

Cycle	Niveau	Classes	Effectifs totaux
CYCLE II	COURS PREPARATOIRE	Classe de CP1	13
		Classe de CP2	13
		Classe de CP3	13
		Classe de CP4	12
		<b>TOTAL DU NIVEAU</b>	<b>51</b>
CYCLE II	COURS ELEMENTAIRE 1ERE ANNEE	Classe de CE1A	13
		Classe de CE1B	14
		Classe de CE1C	13
		Classe de CE1D	14
		<b>TOTAL DU NIVEAU</b>	<b>54</b>
TOUS CYC.	TOUS NIV.	CLASSE de UEE (UEE)	11
		<b>TOTAL DU NIVEAU</b>	<b>11</b>
INDETERM.	INDETERMINE	CLASSE de UEE (UEE)	2
		<b>TOTAL DU NIVEAU</b>	<b>2</b>
<b>TOTAL DES EFFECTIFS CONSTATÉS</b>			<b>118</b>

# Évolutions

## Prise en compte des UEE dans le calcul des effectifs → Directeur

Agrégation par cycle

 Consultation d'un état d'effectifs constatés

[XLS](#)
[Retour](#)

---

**État du 03/01/2025**

Année scolaire **2024-2025**  
 Date d'observation **02/01/2025**  
 Date limite de validation **06/01/2025**  
 Demande de l'EN ou du DASEN **Oui**  
 Date de validation **06/01/2025**  
 Date d'archivage **06/01/2025**

---

**Critères de ventilation**

Élèves répartis par niveau, classe (élèves répartis, admis définitivement et ayant un INE attribué ou vérifié) Agrégation par **Cycle**

Cycle	Niveau	Classes	Effectifs totaux
CYCLE II	COURS PREPARATOIRE	Classe de CP1	13
		Classe de CP2	13
		Classe de CP3	13
		Classe de CP4	12
	COURS ELEMENTAIRE 1ERE ANNEE	Classe de CE1A	13
		Classe de CE1B	14
		Classe de CE1C	13
		Classe de CE1D	14
<b>TOTAL DU CYCLE</b>			<b>105</b>
TOUS CYC.	TOUS NIV. <b>TOTAL DU CYCLE</b>	CLASSE de UEE (UEE)	11
INDETERM.	INDETERMINE	CLASSE de UEE (UEE)	2
	<b>TOTAL DU CYCLE</b>		<b>2</b>
<b>TOTAL DES EFFECTIFS CONSTATÉS</b>			<b>118</b>

# Évolutions

## Prise en compte des UEE dans le calcul des effectifs → Directeur

Agrégation par classe

 Consultation d'un état d'effectifs constatés

[XLS](#)
[Retour](#)

---

**État du 03/01/2025**

Année scolaire **2024-2025**  
 Date d'observation **02/01/2025**  
 Date limite de validation **06/01/2025**  
 Demande de l'EN ou du DASEN **Oui**  
 Date de validation **06/01/2025**  
 Date d'archivage **06/01/2025**

---

**Critères de ventilation**

Élèves répartis par niveau, classe (élèves répartis, admis définitivement et ayant un INE attribué ou vérifié)
 Agrégation par **Classe** ▼

Cycle	Niveau	Classes	Effectifs totaux
CYCLE II	COURS PREPARATOIRE	Classe de CP1	13
CYCLE II	COURS PREPARATOIRE	Classe de CP2	13
CYCLE II	COURS PREPARATOIRE	Classe de CP3	13
CYCLE II	COURS PREPARATOIRE	Classe de CP4	12
CYCLE II	COURS ELEMENTAIRE 1ERE ANNEE	Classe de CE1A	13
CYCLE II	COURS ELEMENTAIRE 1ERE ANNEE	Classe de CE1B	14
CYCLE II	COURS ELEMENTAIRE 1ERE ANNEE	Classe de CE1C	13
CYCLE II	COURS ELEMENTAIRE 1ERE ANNEE	Classe de CE1D	14
TOUS CYC.	TOUS NIV.	CLASSE de UEE (UEE)	11
INDETERM.	INDETERMINE	CLASSE de UEE (UEE)	2
TOTAL DES EFFECTIFS CONSTATÉS			118

## Fiches pas à pas actualisées + Nouvelle fiche pas à pas pour les UEE

### Directeur

#### Fiches Pas à Pas

Télécharger "[Fiche 11\\_UEE v24.4.0 - janvier 2025](#)"

Télécharger "[Fiche 10\\_UEMA\\_UEEA v24.3.0 - octobre 2024](#)"

Télécharger "[Fiche 09\\_Classes\\_dedoublees v24.3.0 - octobre 2024](#)"

Télécharger "[Fiche 08\\_Ulis\\_ecole v24.3.0 - octobre 2024](#)"

Télécharger "[Fiche Rattachement responsable v20.3.0 - juillet 2020](#)"

Ces fiches correspondent aux fiches « pas à pas » du constat de rentrée pour les DASEN.

Les fiches à destination des directeurs d'école seront remises à disposition lors de la prochaine version.

### DASEN/IEN

#### • Fiches Pas à Pas

[Télécharger "Fiche 10\\_UEMA\\_UEEA v24.3.0 - octobre 2024"](#)

[Télécharger "Fiche 09\\_Classes\\_dedoublees v24.3.0 - octobre 2024"](#)

[Télécharger "Fiche 08\\_Ulis\\_ecole v24.3.0 - octobre 2024"](#)

[Télécharger "Fiche 07\\_procedure\\_calcul\\_effectifs v24.3.0 - octobre 2024"](#)

[Télécharger "Fiche 06\\_constat\\_effectifs v24.3.0 - octobre 2024"](#)

[Télécharger "Fiche 05\\_changement\\_annee\\_scolaire v24.3.0 - octobre 2024"](#)

[Télécharger "Fiche 04\\_interface\\_constat\\_rentree v24.3.0 - octobre 2024"](#)

[Télécharger "Fiche 03\\_changement\\_d\\_affectation v24.3.0 - octobre 2024"](#)

[Télécharger "Fiche 02\\_fusion\\_absorption\\_ecole v24.3.0 - octobre 2024"](#)

[Télécharger "Fiche 01\\_maj\\_carte\\_identite\\_ecole v24.3.0 - octobre 2024"](#)

Ces fiches sont de nouveau disponibles pour les DASEN.

La fiche « pas à pas » concernant les UEE est disponible sur le site de diffusion et sera intégrée à Onde lors de la prochaine version.

# Évolutions

## Ajout du nom d'usage des élèves dans les éditions des certificats

### Annie MARTIN (MARTIN-PESQUET)

SYNTHÈSE IDENTIFICATION RESPO

#### Élève

Annie MARTIN (MARTIN-PESQUET)

née le 29/12/2017

10 RUE MOLIERE  
45000 ORLEANS  
FRANCE

### Annie MARTIN (MARTIN-PESQUET)

SYNTHÈSE IDENTIFICATION RESPONSAB

#### Situation administrative

INE [REDACTED]  
Inscription -  
Admission définitive 04/09/2023  
Radiation -

#### Identité

Sexe FEMININ  
Né(e) le 29/12/2017

Identité légale

Nom MARTIN  
Nom d'usage MARTIN-PESQUET  
Prénom(s) Annie

### CERTIFICAT DE SCOLARITE 2024-2025

Je soussignée, MADAME Anne DEGRAIS, directrice de l'école ECOLE ELEMENTAIRE  
DE SAVOIE, certifie que l'élève :

MARTIN (MARTIN-PESQUET) Annie

Née le : 29 décembre 2017

### CERTIFICAT DE RADIATION

Je soussignée, MADAME Anne DEGRAIS, directrice de l'école ECOLE ELEMENTAIRE PUBLIQUE  
LOUISE DE SAVOIE, certifie que l'élève :

MARTIN (MARTIN-PESQUET) Annie

Identifiant national de l'élève :

### Attestation de scolarité antérieure

Je soussignée, MADAME Anne DEGRAIS, directrice de l'école, atteste que Annie MARTIN (MARTIN-PESQUET)

Né(e) le : 29/12/2017

À : Romorantin-Lanthenay

# Évolutions

## Intégration du nouveau logo du ministère

Nouveau logo du ministère



**MINISTÈRE  
DE L'ÉDUCATION  
NATIONALE,  
DE L'ENSEIGNEMENT  
SUPÉRIEUR  
ET DE LA RECHERCHE**

*Liberté  
Égalité  
Fraternité*

## Bugs présents dans la v24.3 et corrigés en v24.4

Les 18 bugs concernant les ESMS et les UEE identifiés et portés à votre connaissance lors de la diffusion de la version 24.3 ont été corrigés

## Bugs présents dans la v24.4

Cadre	Module	Description
ESMS	Directeur	Le comportement de la pop-up de recherche d'ESMS est différent si elle est affichée à partir de la page « Classe et regroupement » ou à partir de la page « Recherche élèves » ex : recherche partielle sur le code UAI, recherche effectuée sur les 1ères lettres...
	Directeur	En saisissant directement le code UAI sur la fiche élève, il est possible d'enregistrer un ESMS fermé.
	Directeur	Lors du changement du type de classe de « classe ordinaire » vers « UEE », la répartition des élèves n'est pas conservée.



## 4. Prochaines échéances

## ONDE V2 : Mise en production du pilote

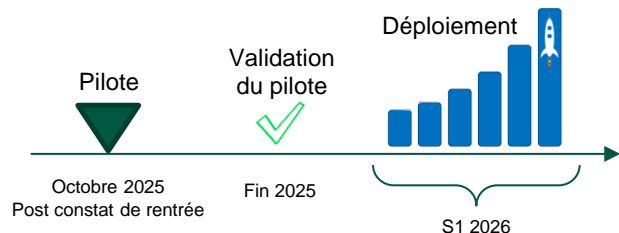

*Attention :*  
Si le pilote est prévu en octobre post constat de rentrée, le plan de déploiement global est en cours de construction.

Impact Onde V1



**Limitation des travaux  
dans Onde V1 en 2025**

## ONDE V1 : Évolutions fonctionnelles prévues

- Finalisation de l'intégration Onde des scolarités dans les ESMS.
- Mise en qualité des données avant migration vers Onde V2.

### Calendrier envisagé :

Version 25.1 => fin avril 2025 (à confirmer)

Version 25.2 – version de rentrée => juin 2025

# Merci pour votre participation

## Contacts :

Équipe de diffusion Onde

[l.diffusion.onde@ac-orleans-tours.fr](mailto:l.diffusion.onde@ac-orleans-tours.fr)

équipe nationale de la DSI de l'académie Orléans-Tours

Sébastien DUIGOU – Chef de projet MOA SI scolarité

[sebastien.duigou@education.gouv.fr](mailto:sebastien.duigou@education.gouv.fr)

Bureau de la maîtrise d'ouvrage des systèmes d'information (Dgesco B2-2)

Direction générale de l'enseignement scolaire